

CAZA DEL TESORO.

EJERCICIO DE INVESTIGACIÓN PARA TERCER CICLO DE E. PRIMARIA. ARTE-3
COLEGIO _____.

La presentación:

Este lienzo de una señora sonriente es un cuadro con una historia muy particular.

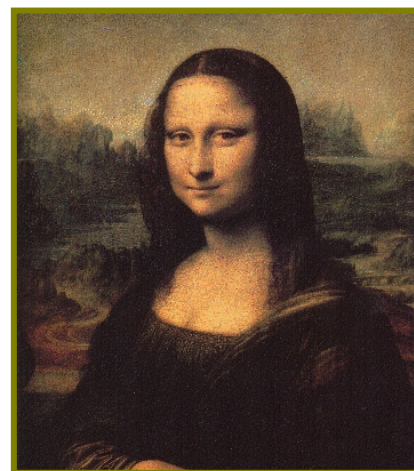

El estudio:

1. ¿Cómo se llama realmente el autor de esta obra?

2. ¿De qué cuadro estamos hablando? ¿Cuáles son sus dimensiones?

3. ¿Qué se representa en el fondo, tras el busto de esta señora? _____

4. Anota algunos datos importantes de la vida de este pintor.

▪ Fecha de nacimiento: _____

▪ Fecha de su muerte: _____

▪ Lugar o lugares donde vivió:

▪ Algunas obras más representativas:

▪ Estilo pictórico en el que se encuadra al autor.

Cuestión final:

Tendrás que responder a tres cuestiones para entregar este trabajo:

a. Se trata de descubrir dónde está ahora expuesta esta obra.

b. ¿En qué año (aproximadamente) se cree que se pintó? _____

c. ¿Qué otros cuadros de este mismo autor se encuentran expuestos en el mismo lugar?

(Citar al menos dos) _____

Las pistas:

Busca la información en las siguientes direcciones de internet:

1. <http://www.artehistoria.com/frames.htm?http://www.artehistoria.com/genios/cuadros1497.htm>

2. <http://www.louvre.fr/espanol.htm>

Apunte interesante: En la página del Museo Parisino podrás ver las salas con visión panorámica (360°)

Nombre: _____ Curso: _____