

CAZA DEL TESORO.

EJERCICIO DE INVESTIGACIÓN PARA TERCER CICLO DE E. PRIMARIA. ARTE-4
COLEGIO _____.

La presentación:

El cuadro de "La Maja desnuda" tiene un "hermano gemelo".

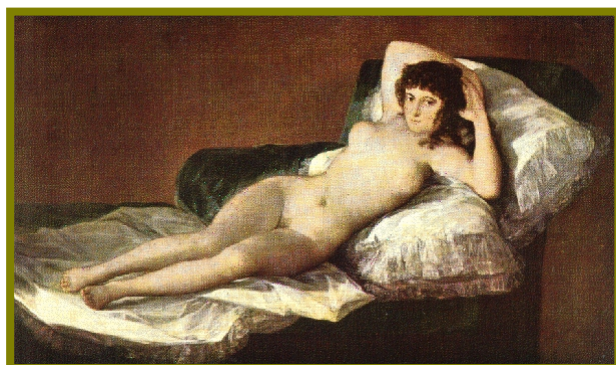

El estudio:

1. ¿Cómo se llama el autor de esta obra?

2. ¿De qué cuadros estamos hablando?

3. ¿Por qué crees que el autor pintó este cuadro de estas dos maneras distintas?

4. Anota algunos datos importantes de la vida de este pintor.

▪ Fecha de nacimiento: _____

▪ Fecha de su muerte: _____

▪ Lugar o lugares donde vivió:

▪ Algunas obras más representativas:

▪ Estilo pictórico en el que se encuadra al autor.

Cuestión final:

Tendrás que responder a dos cuestiones para entregar este trabajo:

a. Se trata de descubrir dónde está ahora expuesta esta obra.

b. ¿Qué otros cuadros de este mismo autor se encuentran expuestos en el mismo lugar?
(Citar al menos dos) _____

Las pistas:

Busca la información en las siguientes direcciones de internet:

1. <http://www.google.es>

2. <http://www.museodelprado.com>

3. http://www._____

Nombre: _____ Curso: _____